Tenda

sua próxima conquista

Book de Escritura

Regional: RJ

Projeto: Elevato Ramos – RZN2

Data Comitê: 28/11/2025

Questionamentos – Comitê digital

Nome	Elevato Ramos - Escritura	Observação - Elevato Ramos
Alexandre Regis de Oliveira	Aprovado	ok
Fabricio Quesiti Arrivabene	Discutir em comitê	Preço em desacordo com BP26
Andre Luis Menegazzo Padilha	Aprovado	ok
Alejandro Octavio Abiusi	Discutir em comitê	Equação de renda alta + vso não me parece óbvia para a região.
Amanda da Silva Bezerra	Aprovado	ok
Renan Barbosa Sanches	Discutir em comitê	Não gostaria de escriturar o terreno com preço desafio e com pareceres amarelos de IM/Ciclo. Como ficaria a viabilidade com o preço indicado por IM? o quanto teríamos que reduzir de custo para entregar a LI neste cenário? oq temos de upsides possíveis para compensar o provável não atingimento deste preço?
Rodrigo Osmo	Discutir em comitê	1.Projeto tem vários apontamentos nos Pareceres Jurídico e GETEC. Quais seriam as condições que precisariam se superadas para assinarmos a escritura? Quais não estarão superadas e iremos correr o risco?; 2. Ausência de diretrizes Elétrica e Urbanização poderiam trazer que risco para o projeto?; 3. Ciclo e IM não parecem comprar o desafio de preço. O que justificaria esse valor?
Luiz Mauricio de Garcia Paula	Discutir em comitê	tem algum outro projeto da mancha que faça sentido segurar, para não superofertarmos a mesma?

Questionamentos – Comitê digital

1 - Preço, renda e VSO

Conforme o comparativo abaixo, com o preço indicado por IM e considerando o custo que temos hoje, a LI seria de 18,57%, com preço nominal de 235.931 uh tipo e 246.370 uh c/ varanda.

O preço sugerido é 7k abaixo do preço desafio que estamos propondo (que entrega a LI de 20%). **O preço proposto por IM reflete a nossa realidade baseada na performance atual do Elevato Bonsucesso,** nosso primeiro produto vertical na Zona Norte.

Comparativo One Page	Preço Vision x Custo Real	Preço Vision x Redução de custo
Preço Nominal	238.783	
Preço Raso	217.628	
Custo de construção	102.573	99.773
LI	18,60%	20,00%

Inicialmente, recebemos um custo de construção de 105.133 e conseguimos uma redução de 2.560/uh no reservatório metálico e elevador. Para entregar a LI com o preço indicado por IM, precisaríamos de mais uma redução de 2.800/uh. O custo de 102.573, que é a última emissão de GETEC, já está em linha com os orçamentos que temos recebido para o vertical (ex: 104.455 Elevato Maracanã | 102.058 Elevato Nova Iguaçu), não estamos enxergando espaço para reduções relevantes.

Resultados Preço IM

Cidade	Rio de Janeiro	Mancha de demanda	RJ - RZN2 - Olaria + Ramos + Bonsucesso
Regional	RJ	Cluster MPR	3 - Verde
Cenário de Aprovação	Aprovação	Tipo de Aprovação	Consolidado
Fase Anterior	N/A		
Tipo de Comitê	Escritura	Versão da VF	Versão 1.0: Nov
Unidades (Fases)	494 (1)	CA Máx | Proj	7,0 | 4,5
Unidades com Vaga (%)	4 (1%)	Escritura | Lançamento	nov/25 | dez/25
Unidades com Varandas (%)	135 (27%)	Tipologia	F2E - Concreto
Valor Líquido do Terreno (% VGV)	10.154 (8,6%)	Un. Perm. Fís (% Ter)	0 (0,0%)
Cash (Correção)	2.200 (N/A)	%VGV Perm Fin Líquida (% Ter)	6,7% (78,3%)
Valor R$/m²	2.078	VAR (%VGV)	000 (0,0%)
Custo Construção (%VGV)	50.671 (43,0%)	Indireto Unit.	20.433
Prazo da Obra (meses)	19	Torre Unit.	61.632
Custo Total Unit. (LPU):	102.573 (95)	Infra Unit.	14.572
Início de Obra	jun-26	Fundação Unit.	6.886
Preço Nominal Unit.	238.783	VSO	27
Preço Raso Unit.	217.628	Referência	VISION
Avaliação Unit.	243.279	Renda (% em RET 1%)	4.135 (0,0%)

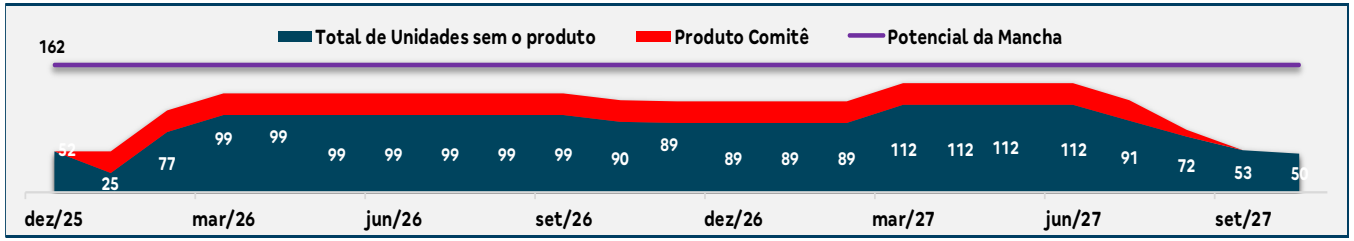

LI (Régua):	18,6% (20,0%)	Margem Bruta Econômica:	38,8%
LI Marginal:	20,1%	Margem Rasa Econômica:	32,2%
Margem Bruta REF:	42,2%	Margem Contribuição Econômica:	27,0%
Margem Rasa REF:	36,6%	Exposição (% VGV):	15.664 (13,3%)
TIR:	92,9%	VGV Total:	117.959
Payback Contingente (21 m) :	19 m/ (-2 m)	Ger. Caixa 12 meses (R$):	(13.152)
Payback Consolidado:	19	Ger. Caixa 24 meses (R$):	15.464

Questionamentos – Comitê digital

Elevato Bonsucesso, ÚNICA referencia interna para precificação de torre na ZN, foi nosso primeiro lançamento vertical e avaliamos os motivos da baixa performance:

- Proximidade com a comunidade se mostrou ser um fator mais sensível para o cliente da torre do que usualmente nos deparávamos nos produtos T+4;
- Apesar da oferta de ônibus, a falta de uma rede de transporte de massa dificuldade mobilidade do cliente, a estação de trem mais próxima fica a mais de 1,5km;
- A não utilização do PDV por volta de 30 dias por conta de um problema com a Imobiliária e a remoção do PDV por uma logística da obra de forma antecipada não permitiram o trabalho consistente da forma como esperávamos.
- Musculatura do time de ciclo:

4º TRI 24		
	Média de vendas	QLP
House	20	13
TV	21	100
Total	**41**	**113**

Já no **Elevato Ramos**, conseguimos mitigar todos esses pontos:

- Localização próxima a Avenida Brasil (200 metros), via de alta importância para locomoção da população na cidade;
- Terreno a 350m de uma estação de BRT, transporte de massa;
- Inclusão de novos atributos como piscina e varanda;
- Teremos a Central de Vendas (inaugura em Dezembro) que contará com decorado na Zona Norte.
- Maior musculatura e performance do time de ciclo:

out/25		
	Média de vendas	QLP
House	39	18
TV	62	150
Total	**101**	**168**

Portanto, entendemos que não deveríamos basear nossa precificação na Zona Norte com apenas uma amostra, e uma amostra que, por também ter sido a primeira, não conseguimos performar dentro do esperado.

Questionamentos – Comitê digital

	Elevato Bonsucesso	Elevato Ramos
Produto/Atributos	Produto Vertical com Quadra de Areia, Espaço Ducha, Multipla Estação, Churrasqueira, Play Kids, Baby e Pet.	Produto Vertical com Piscina, Quadra de Areia, Espaço Ducha, Multipla Estação, Churrasqueira, Play Kids, Baby e Pet.
Acesso	Produto localizado a 1,9km da Estação de Trem Bonsucesso. 44min de transporte público até o centro	Produto localizado a 50m da Avenida Brasil com fácil acesso ao BRT. 30min de transporte público até o centro da cidade.
Peculiaridades da Região	O empreendimento está localizado na extremidade oeste do bairro de Bonsucesso, muito próximo a entrada da comunidade Complexo do Alemão, o que não torna a localização ruim, no entanto, trata-se de uma mancha urbana com alguns problemas estruturais e de segurança que se refletem na precificação do produto.	O terreno está localizado na área contemplada pelo programa Reviver Zona Norte, que será foco de incentivos e ações para requalificação da região, como reurbanização de ruas e praças, ampliação da arborização, criação de ciclovias, melhoria da conexão entre modais de transporte e implementação de parque linear.

Foto: Acesso Elevato Bonsucesso

Foto: Acesso Elevato Ramos

Onde serão as intervenções

Regiões que vão ganhar habitações, áreas verdes e integração entre modais no entorno da Avenida Brasil

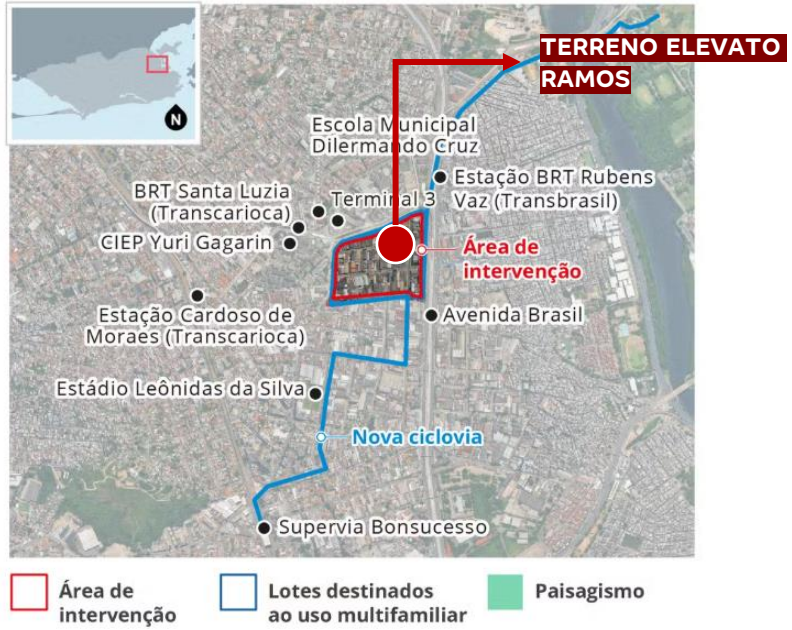

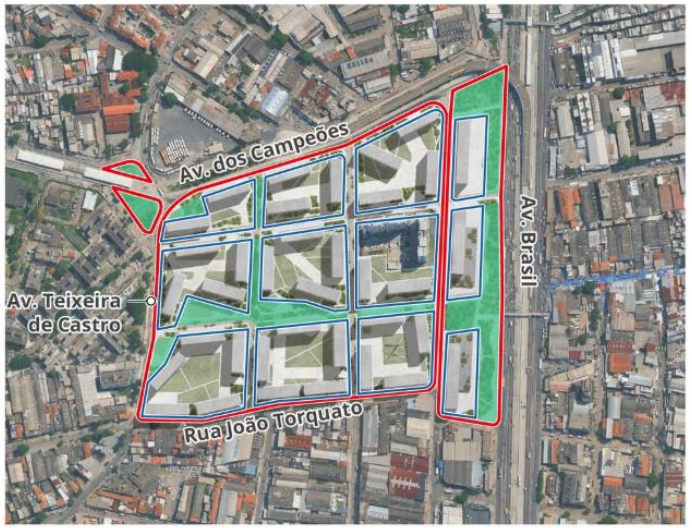

Reviver Zona Norte: Áreas de intervenção, conforme anunciado por Eduardo Paes em setembro — Foto: Editoria de arte

Fonte: Matéria publicada no jornal O Globo em 03/10/2025

Questionamentos – Comitê digital

A regional vem migrando para a ZN e aumentando utilização de torre, 67% dos lançamentos de 2026 serão na ZN e em torre. Para comprovar essa tese precisaremos ter mais projetos em localizações diferentes, idealmente cada vez melhores, e melhorar nossa capacidade de trabalhar esses produtos (reforçando time de ciclo e a esteira de Go To Market, ambas ações que estão acontecendo ao longo de 2025).

Diante desse cenário, fizemos junto com o time de IM uma simulação de precificação sem predecessor utilizando como base o parecer do Bonsucesso na época do lançamento:

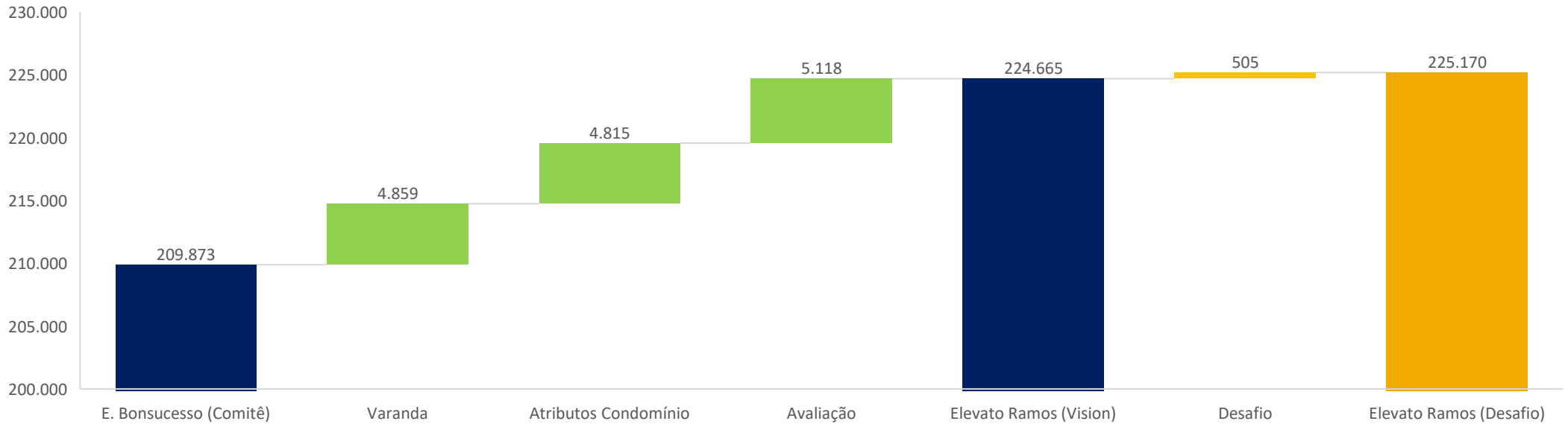

Essa simulação comprova que se desconsiderarmos nossa única amostra, que desempenhou mal, o preço do Elevato Ramos seria condizente com o preço proposto para atingir a LI de 20%.

Questionamentos – Comitê digital

Corroborando com a precificação sem predecessor e olhando para a concorrência, podemos ver o produto Nova Olaria (Vivaz/Cury), que lançou em janeiro/25 e já vendeu 100% das unidades.

Além disso, nosso cliente tem uma renda similar e ainda assim estamos com preço nominal mais baixo.

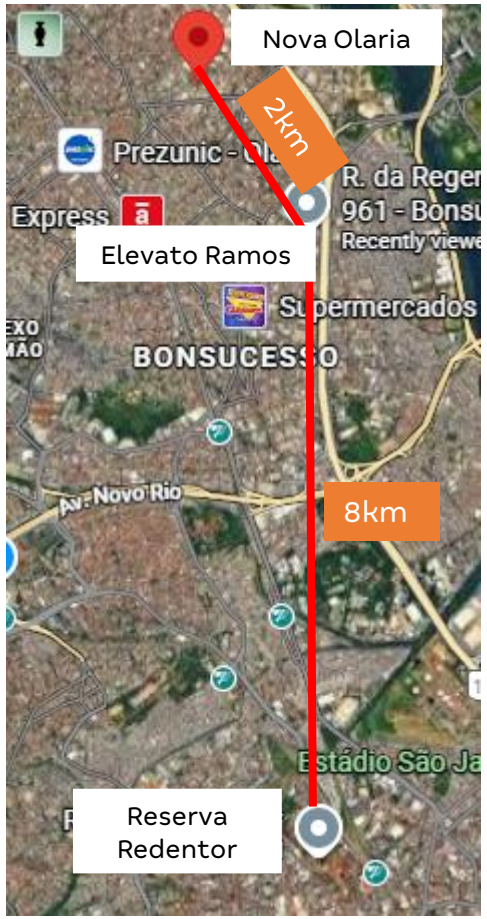

		Elevato Ramos	Reserva Redentor - Fase 1	Nova Olaria
		TENDA	MRV	Vivaz/Cury
	Distância Tenda (km)	-	3,4km	1,5Km
Região 1 Km	População	74.710	30.397	22.317
	Dens. Demográfica	23.934	9.738	7.150
	Renda (R$)	4.773	5.203	8.423
	PEA Dia	52.282	46.525	30.473
Quantitativo	Lançamento	dez/25	out/24	01/2025
	Unidades	494	204	747
	Estoque	494	80	1
	VSO	27	10	
	Stockout	18	8	
	Preço Nominal (R$) - S/ Vaga	246.611	263.900	252.939
	Preço CEF (R$)	197.084	211.120	202.351
	Renda Comprador (R$)	4.588	5.323	4.500
	Preço Nominal (R$) - Com Vaga	-	313.990	326.575
	Preço CEF (R$) - Com Vaga	-	251.192	261.260
	Renda Comprador (R$) - Com Vaga	-	6.300	6.500
Qualitativo	Condomínios	1	1	1
	Torres	2	1	3
	Gabarito	T+15 | T+16	T + 16	T+17
	Plantas (m²)	34,10 m² | 36,45 m²	35,36m² | 40,12m² | 40,39m² *	38,5m²
	Tipologia	2 Dorms	1 e 2 Dorms	2 Dorms
	Opções	Não	Garden	Não
	Varanda	Sim	Sim	Sim
	Vagas	Sem vaga	58%	14%
	Lazer	Salão de Festas com Churrasqueira, Churrasqueira Gourmet, Piscina Adulto e Infantil, Quadra gramada, Play Kids e Play Baby, Play Pet, Multipla Estação Fitness, Bicicletários. 2 áreas de lazer internas com sugestão de uso de Espaço Office, Espaço Oficina e Mini Market.	Tem Garden, Agua Aquecida a Gas, Bosque, Cinema, Fireplace, Lago, Piscina, Piscina Aquecida, Piso Elevado, Praça, Salão de Jogos,	Tem Sacada, Academia ao ar livre, Bar, Bicicletário, Brinquedoteca, Coworking, Fitness Center, Lounge, Pet Place, Piscina, Piscina infantil, Playground, Praça, Sacada, Salão de Festas, Salão de Jogos,

2 - Farol GETEC

Sobre os apontamentos de GETEC, a renovação da DPA/DPE é somente para o ajuste do número de unidades, e como já temos 1 dia de reservação na viabilidade atual, entendemos que não há riscos nesses apontamentos. Já com relação ao EP em desenvolvimento e a fundação orçada com input interno, é um risco pequeno pois os levantamentos foram feitos pelo projetista que apoia a equipe de Produto, que já conhece o modelo da empresa.

No Rio, a viabilidade de elétrica tem validade de apenas 60 dias, e por isso, precisamos renová-la com frequência. Como a viabilidade vencida é para mais unidades, não vemos riscos para a nova emissão (nunca tivemos problemas com fornecimento elétrico na regional). Com relação a urbanização, não foi necessário um Termo de Urbanização para a rua do projeto, portanto, não há diretriz nesse sentido, de modo que não há riscos envolvidos.

3 - Farol Jurídico: Para fins de assinatura da escritura, os seguintes pontos já estão superados:

Certidão da Receita Federal;
Certidão SEFAZ Municipal/SP e;
Pagamento dos débitos de IPTU e Funesbom, que serão realizados pela Tenda e descontados do preço.

Os itens abaixo não estarão totalmente superados até a escritura, mas entendemos ser possível seguir assumindo os riscos, pelas razões detalhadas:

- **Defesa perante a CEF** (certidões de antecessores) com base na aquisição originária, já havendo precedentes positivos de outras contratações.
- **Monitoramento de processos da antecessora e vendedora**: Será realizado monitoramento mensal para identificar eventual ordem judicial de fraude ou constrição sobre o imóvel (risco remoto e a Tenda possui bom direito frente a eventual questionamento). O acompanhamento seguirá até o habite-se, procedimento comum já adotado em outras compras.
- **Ação de cobrança – Banco do Brasil (≈ R$ 500 mil):** Apesar de existir penhora determinada em processo antigo da antecessora, esta já informou a adjudicação à vendedora, indicou outro bem e penhora e o processo foi remetido ao arquivamento, sem oposição do BB. Manteremos o acompanhamento até o habite-se para identificar eventual manifestação futura do BB, o que entendemos como risco remoto. Além disso, a escritura de Novação já prevê abatimento do preço e autoriza a Tenda a reter ou depositar valores, bem como adotar todas as medidas necessárias para manter o imóvel livre e desembaraçado (quitação/parcelamento de dívidas, custas, honorários, medidas judiciais e administrativas).

Tenda

sua próxima conquista

Book de Escritura

Regional: RJ

Projeto: Elevato Ramos – RZN2

Data Comitê: 17/11/2025

One Page – Elevato Ramos

[1]

Cidade	Rio de Janeiro	**Mancha de demanda**	RJ - RZN2 - Olaria + Ramos + Bonsucesso
Regional	RJ	**Cluster MPR**	3 - Verde
Cenário de Aprovação	Aprovação	**Tipo de Aprovação**	Consolidado
Fase Anterior	N/A		
Tipo de Comitê	Escritura	**Versão da VF**	Versão 1.0: Nov

[2]

Unidades (Fases)	494 (1)	**CA Máx | Proj**	7,0 | 4,5
Unidades com Vaga (%)	4 (1%)	**Escritura | Lançamento**	nov/25 | dez/25
Unidades com Varandas (%)	135 (27%)	**Tipologia**	F2E - Concreto

[3]

Valor Líquido do Terreno (% VGV)	10.154 (8,6%)	**Un. Perm. Fís (% Ter)**	0 (0,0%)
Cash (Correção)	2.200 (N/A)	**%VGV Perm Fin Líquida (% Ter)**	6,7% (78,3%)
Valor R$/m²	2.078	**VAR (%VGV)**	000 (0,0%)

Custo Construção (%VGV)	50.671 (43,0%)	**Indireto Unit.**	20.433
Prazo da Obra (meses)	19	**Torre Unit.**	61.632
Custo Total Unit. (LPU):	102.573 (95)	**Infra Unit.**	14.572
Início de Obra	jun-26	**Fundação Unit.**	6.886

[4]

Preço Nominal Unit.	238.783	**VSO**	27
Preço Raso Unit.	217.628	**Referência**	VISION
Avaliação Unit.	243.279	**Renda (% em RET 1%)**	4.135 (0,0%)

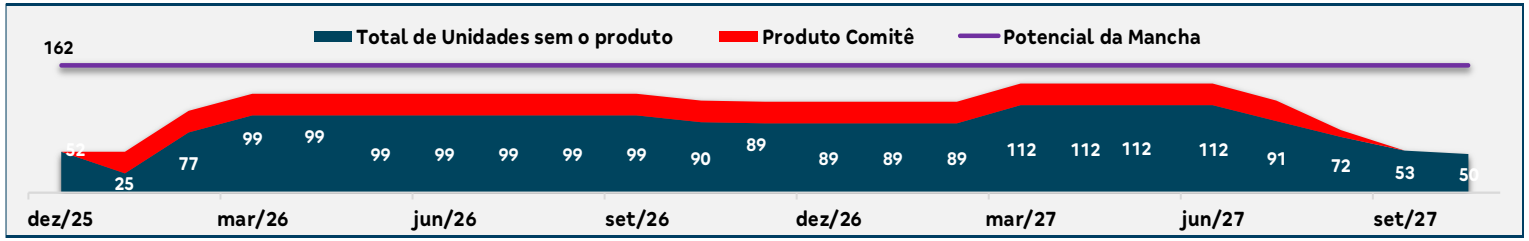

LI (Régua):	**18,6% (20,0%)**	**Margem Bruta Econômica:**	38,8%
LI Marginal:	20,1%	**Margem Rasa Econômica:**	32,2%
Margem Bruta REF:	42,2%	**Margem Contribuição Econômica:**	27,0%
Margem Rasa REF:	**36,6%**	**Exposição (% VGV):**	15.664 (13,3%)
TIR:	92,9%	**VGV Total:**	**117.959**
Payback Contingente (21 m) :	**19 m/ (-2 m)**	**Ger. Caixa 12 meses (R$):**	(13.152)
Payback Consolidado:	19	**Ger. Caixa 24 meses (R$):**	15.464

Destaques

[1] Imóvel localizado na Zona Norte, no bairro de Ramos, a 80 metros da Av. Brasil. a 20 minutos a pé da estação de trem de Ramos.

[2] 494 unidades no total, sendo 135 com varanda (27%). Empreendimento com piscina adulto e infantil, quadra de areia e varandas. Por ser um vertical, optamos por não colocar gardens.

[3] Valor do terreno: R$ 10,1 milhões, sendo R$ 2,200 milhões em cash (R$ 700 mil pagos em jan/25 + R$ 1,5 milhão na ECV) e saldo (78,3%) em permuta financeira com valor mínimo garantido, representado 6,9% do VGV total.

[4] Precificação Vision, com parâmetros da regra de ouro.

- Pareceres
- Análise da Mancha e Implantação
- Prospecção
- Operações
- Inteligência de Mercado
- Financeiro

Farol Pareceres – Elevato Ramos

Área	Riscos Associados	Parecer	Criticidade
Jurídico	A Due Diligence foi concluída em 29/11/2024 e renovada em 07/11/2025. Principais pontos de atenção e pendências identificados até o momento: (i) O imóvel foi adjudicado em favor da vendedora (BC Lacerda) em 05/06/2025 (ou seja, período inferior a um ano), motivo pelo qual será elaborada defesa à CEF, sustentando que a adjudicação configura aquisição de natureza originária, razão pela qual deve ser dispensada a exigência de apresentação de certidão dos antecessores.(ii) O imóvel possui débitos de FUNESBOM no valor ≈ 16mil reais e de IPTU no valor ≈1MM, sendo que parte desses débitos de IPTU já se encontra judicializado, com determinação de leilão (ainda não averbada na matrícula). Será necessária a quitação integral dos tributos, o que será realizado mediante abatimento do preço, já convencionado com o vendedor. Além disso, será incluída na Novação a obrigação da vendedora se manifestar em todas as execuções fiscais envolvendo o imóvel para que as mesmas sejam extintas em razão do pagamento do débito; (iii) A Certidão da Receita Federal consta positiva, tendo sido apurado débito de R$ 28.986,40, sendo necessária para escritura e contratação com a CEF a apresentação de certidão negativa ou positiva com efeito de negativa e o extrato para confirmação do valor; (iii) A Certidão da SEFAZ Municipal/SP também consta positiva, devendo ser apresentada certidão negativa ou extrato atualizado para apuração do montante devido; iv) Foi identificada ação de cobrança com o Banco do Brasil (≈500k) em face da antecessora, na qual foi determinada a penhora do imóvel. A antecessora já se manifestou no processo indicado sobre a adjudicação do imóvel à vendedora e o processo foi remetido para central de arquivamento; contudo, faremos o acompanhamento da ação até o habite-se para verificar se o BB poderá, eventualmente, vir a se opor à adjudicação, assim como será previsto, em Novação, a possibilidade de abatimento de valores do preço, caso venha a recair algum ônus sobre o imóvel. v) Foi identificado passivo para as empresas das quais a antecessora faz parte; nesse sentido, será necessário monitorar mensalmente a vendedora e antecessoras, a fim de antecipar qualquer medida ou ordem judicial que vise à decretação de fraude ou constrição de qualquer natureza sobre o imóvel. É importante pontuar que, para a vendedora, não foi identificado passivo relevante, sendo certo que a adjudicação do imóvel em processo de execução mitiga o risco de caracterização de fraude.	Ok com ressalvas	
Legalização	Licenciamento ambiental concluído. Projeto Legal em fase final de análise para posterior emissão da licença. Constam dívidas ativas de IPTU, tanto judicial quanto amigável e a quitação será necessária para conclusão do processo de demolição e da licença de obras. Não consta aceitação das obras de urbanização dos logradouros no entorno do terreno. Prefeitura poderá exigir recomposição da pavimentação, que se encontra em estado precário. Os custos estão previstos no orçamento de GETEC.	Ok com ressalvas	
Produto	Sem riscos associados	Ok	
GETEC	DPA/DPE emitida considera 448 UH, sendo o cenário atual 494 UH (-46). Reservatório para apenas 1 dia de reservação, conforme pleito da regional com a concessionária, porém viabilidade está sendo renovada devido nº de uh. Custo elaborado com projetos de EP em desenvolvimento. Fundação utilizado imput interno.	Ok com ressalvas	
Logística	Sem riscos associados	Ok	
Contratação	N/A	Ok	
Inteligência de mercado	Preço Vision como factível.	Ok	
Comercial/Ciclo	Preço Vision como factível.	Ok	
Estudos Econômicos	Sem riscos associados.	Ok	

Pareceres

Análise da Mancha e Implantação

Prospecção

Operações

Inteligência de Mercado

Financeiro

Mancha de Demanda

MANCHAS DE DEMANDA

- RZN – Rio de Janeiro Norte

Lançamento

1. Pátio Engenheiro Novo
2. Elevato Bonsucesso

LandBank

3. Estação Brasil
4. Estação Rio (Forja Rio)
5. Elevato Madureira
6. Oi São Cristóvão (Mirante Boa Vista)
7. Elevato Ramos
8. Elevato Brasil
9. Silva Vale
10. Luiza Vale

Cluster MPR

- Cluster 3 - Verde

Região

Capital

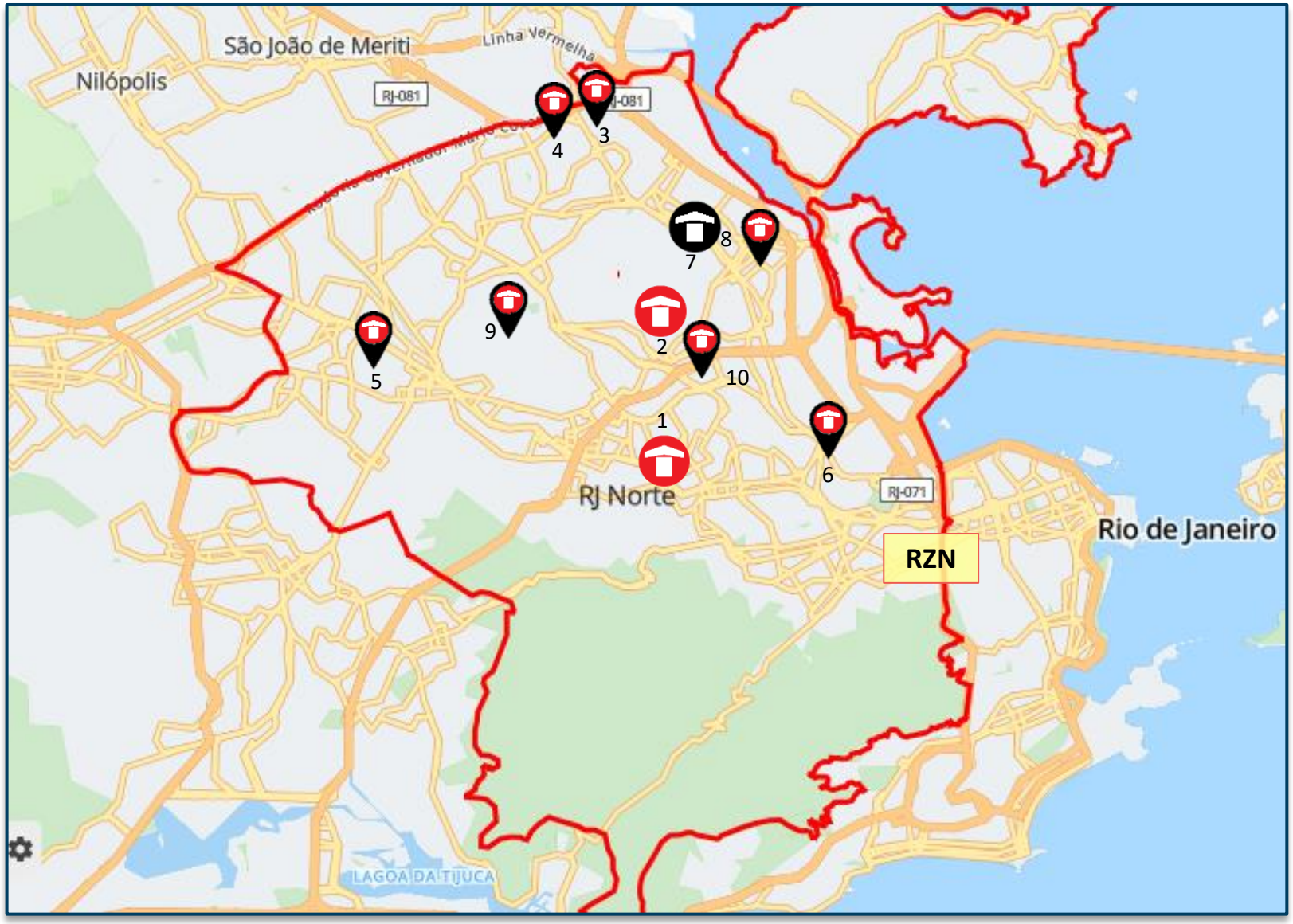

Lançados *LandBank* *Comitê*

PRODUTO

Empreendimento Elevato Ramos
Escritura

Informações Gerais – Condomínio		
Terreno	Área terreno	4.910,48m²
	Menor poligonal	4.842,024m²
	App/fna	Sim - 531m²
	Reserva de calçada/ melhoramento viário	-
	Área liquida	4.311,04m² (SEM FNA)
Diretrizes Urbanísticas	Zoneamento	ZFU
	Ca máximo	7,0
	Ca básico	1,0
	Ca projetado	4,47
	Gabarito máximo	T+16 (COMAER)
Geral	Total uh	494*
	Total de vagas exigido	Sem exigência
	Total de vagas projetado	04
Tipologia	Tipologia	Modular com elevador
	Gabarito	T+15 e T+16
	Lâmina	01 – 14PP | 01 - 16PP
	Área privativa	34,23m²
	Varanda	135 | (27,33%)
Condomínio	Unidade pcd	15
	Unidade lazer|técnica	02 | 01
	Torre	02
	Fase	01 Fase
Lazer	Lazer Interno	01-Brinquedoteca, 02- Delivery/mini Market
	Lazer Externo	03-Play baby, 04-Play kids, 05-Pisc. adulto, 06-Pisc. Infantil, 07-Salão de festas com churrasqueira, 08-Churrasqueira gourmet, 09-Quadra gramada, 10-Múltipla estação, 11-Praça de Chegada

*As considerações para o adensamento foram: limite de 500 UH, faixa FNA, COMAER, restrição da soma do perímetro da torre até 150m

PRODUTO

Empreendimento Elevato Ramos
Escritura

	Descrição	Criticidade	Observação
Usabilidade	**Acesso Empreendimento**		
	Percurso do pedestre até torre		
Diferencial produto	**Faixa de renda**	2	
	Prime	Sim	
	Supercondomínio	Não	
	Atributos Infra	Não	Piscina adulto e infantil e Quadra gramada
	Atributos Torre	Sim	Varanda
	Edifício Garagem	Não	

PRODUTO

Empreendimento Elevato Ramos
Escritura

Fase única: 494UH (Sendo 15 PCD) - 04 vagas (Sendo 01 PCD) e 13 motos				
Módulo	**Blocos**	**UH**	**Vagas**	**Parecer**
Módulo 01	1 Bloco (T+16)	271 UH (Sendo 08 PCD)	04 vagas (Sendo 01 PCD) e 13 motos	Dos Lazeres, estão contemplados no módulo 01: Piscinas adulto e infantil, salão de festas com churrasqueira, play kids, play baby, churrasqueira gourmet e múltipla estação. Demais lazeres que não estão contemplados neste módulo, necessário inclusão dessa informação no RI e material de vendas
Módulo 02	1 Bloco (T+15)	223 UH (Sendo 07 PCD)		Dos Lazeres, estão contemplados no módulo 02 a Brinquedoteca.

N

18

Pareceres

Análise da Mancha e Implantação

Prospecção

Operações

Inteligência de Mercado

Financeiro

Condições do Negócio

- **VALOR DO NEGÓCIO – R$ 10.153.740,00**
- R$ 700.000,00 pagos em jul/25;
- R$ 1.500.000,00 em cash na ECV desde que superadas as resolutivas;
- R$ 7.953.740,00 em permuta financeira correspondendo a 6,9% VGV total. Valor mínimo garantido de R$ 7.500.000,00.
    - Caso antecipemos qualquer valor de débitos do imóvel, os mesmos serão descontados da permuta.

- **CORREÇÃO MONETÁRIA**
- N/A.

- **PRAZOS CONTRATUAIS**
- PCV assinada em outubro/2024 (válida até abr/26).

- **CONDIÇÕES RESOLUTIVAS**
- Presença de todas resolutivas padrão Tenda.

- **GARANTIAS**
- Para Vendedores: aval Construtora Tenda
- Para Tenda: AF sobre o imóvel garantindo devolução do sinal.

- **CORRETAGEM**
- Corretagem 5% sobre o valor do negócio pagos 60% para a Agrega Desenvolvimento Imobiliário Ltda e 40% para Makkil.

Pareceres

Análise da Mancha e Implantação

Prospecção

Operações

Inteligência de Mercado

Financeiro

Custo de Construção

	ELEVATO RAMOS R01	ELEVATO RAMOS R00	ELEVATO RAMOS PARAMETRIZAÇÃO CEN01 | REV00	ELEVATO MARACANÃ (SUPERFOR) CEN01 | REV00	ELEVATO BONSUCESSO LVS
Torres	2	2	2	2	2
Unidades Construídas	496	496	496	476	504
Unidades Vendidas	494	494	494	467	499
Cidade	Rio de Janeiro - RJ	Rio de Janeiro - RJ	Rio de Janeiro - RJ	Rio de Janeiro - RJ	Rio de Janeiro - RJ
Produto / Selo	F2E Modular	F2E Modular	F2E Modular	F2E MODULAR	F2E
Tipologia	1 Torre | T+15 | 14PP	1 Torre | T+15 | 14PP	1 Torre | T+15 | 14PP	2 Torres | T+16 | 14PP | LE3A	2 Torres T+17 - 14PP
Tipologia	1 Torre | T+16 | 16PP	1 Torre | T+16 | 16PP	1 Torre | T+16 | 16PP		
Atributos	135 Varandas | Quadra	135 Varandas | Quadra		Piscina | Quadra | Portaria Premium	
Projeto Infra	ED	ED	AP	AP	
Projeto Torre	ED	ED	PR	AP	
Mês Base	novembro-25	novembro-25	outubro-24	setembro-25	setembro-25
Incc	1.218,747	1.218,747	1.149,170	1.210,471	
LVS	setembro-25	setembro-25	outubro-24	julho-25	
Indiretos	setembro-25	setembro-25	outubro-24	julho-25	
Base de Preço	LPU 96	LPU 96	LPU 84	LPU 94 R01	
Takt	2x2	2x2	2x2	2+2	
Prazo (mês)	19	19	19	19	19
CUSTO TOTAL I	R$ / UND R$ 101.449	R$ / UND R$ 103.983	R$ / UND R$ 97.688	R$ / UND R$ 101.951	R$ / UND R$ 101.319
Indireto	R$ 20.336	R$ 20.433	R$ 19.047	R$ 19.404	R$ 19.854
Torre	R$ 59.342	R$ 61.632	R$ 58.392	R$ 59.322	R$ 59.313
Infra	R$ 14.425	R$ 14.572	R$ 14.110	R$ 17.087	R$ 15.911
Fundação	R$ 6.886	R$ 6.886	R$ 5.780	R$ 5.199	R$ 5.230
EEE					
ETE					
Contenção				R$ 630	R$ 814
Terraplenagem	R$ 461	R$ 461	R$ 360	R$ 309	R$ 198
CUSTO TOTAL II	R$ 1.152	R$ 1.150	R$ 245	R$ 2.504	R$ 5.066
Urbanização	R$ 464	R$ 462	R$ 95	R$ 307	R$ 500
Drenagem	R$ 61	R$ 61	R$ 120	R$ 1.310	
Extensão de Rede Elétrica	R$ 304	R$ 304		R$ 214	
Extensão de Rede Hidráulica	R$ 324	R$ 324	R$ 31	R$ 672	R$ 4.566
CUSTO TOTAL III					
Incorridos					
CUSTO TOTAL IV					
Aprendizado					
CUSTO TOTAL IV			R$ 5.929	R$ 714	
Atualização por INCC			R$ 5.929	R$ 714	
CUSTO TOTAL I+II	R$ 102.602	R$ 105.133	R$ 97.934	R$ 104.455	R$ 106.385
CUSTO TOTAL I AO IV	R$ 102.602	R$ 105.133	R$ 103.863	R$ 105.169	R$ 106.385

Custo de Construção

	ELEVATO RAMOS R01	ELEVATO RAMOS PARAMETRIZAÇÃO CEN01 | REV00
Torres	2	2
Unidades Construídas	496	496
Unidades Vendidas	494	494
Condomínios (qta.)	1	1
Cidade	Rio de Janeiro - RJ	Rio de Janeiro - RJ
Produto / Selo	F2E Modular	F2E Modular
Tipologia	1 Torre | T+15 | 14PP	1 Torre | T+15 | 14PP
Tipologia	1 Torre | T+16 | 16PP	1 Torre | T+16 | 16PP
Atributos	135 Varandas | Quadra	
Projeto Infra	ED	AP
Projeto Torre	ED	PR
Mês Base	novembro-25	outubro-24
Incc	1218,747	1149,170
LVS	setembro-25	outubro-24
Indiretos	setembro-25	outubro-24
Base de Preço	LPU 96	LPU 84
Takt	2x2	2x2
Prazo (mês)	19	19

CUSTO TOTAL I	R$ / UND R$ 101.449	R$ / UND R$ 97.688	DIF R$ 3.761
Indireto	R$ 20.336	R$ 19.047	R$ 1.289
Torre	R$ 59.342	R$ 58.392	R$ 950
Infra	R$ 14.425	R$ 14.110	R$ 315
Fundação	R$ 6.886	R$ 5.780	R$ 1.106
EEE	R$ 0	R$ 0	R$ 0
ETE	R$ 0	R$ 0	R$ 0
Contenção	R$ 0	R$ 0	R$ 0
Terraplenagem	R$ 461	R$ 360	R$ 100
CUSTO TOTAL II	R$ 1.152	R$ 245	R$ 907
Urbanização	R$ 464	R$ 95	R$ 369
Drenagem	R$ 61	R$ 120	-R$ 59
Extensão de Rede Elétrica	R$ 304	R$ 0	R$ 304
Extensão de Rede Hidráulica	R$ 324	R$ 31	R$ 293
CUSTO TOTAL III	R$ 0	R$ 0	
Incorridos	R$ 0	R$ 0	R$ 0
CUSTO TOTAL IV	R$ 0	R$ 0	
Aprendizado	R$ 0	R$ 0	R$ 0
CUSTO TOTAL IV	R$ 0	R$ 5.929	
Atualização por INCC	R$ 0	R$ 5.929	-R$ 5.929
CUSTO TOTAL	R$ 102.602	R$ 103.863	-R$ 1.262

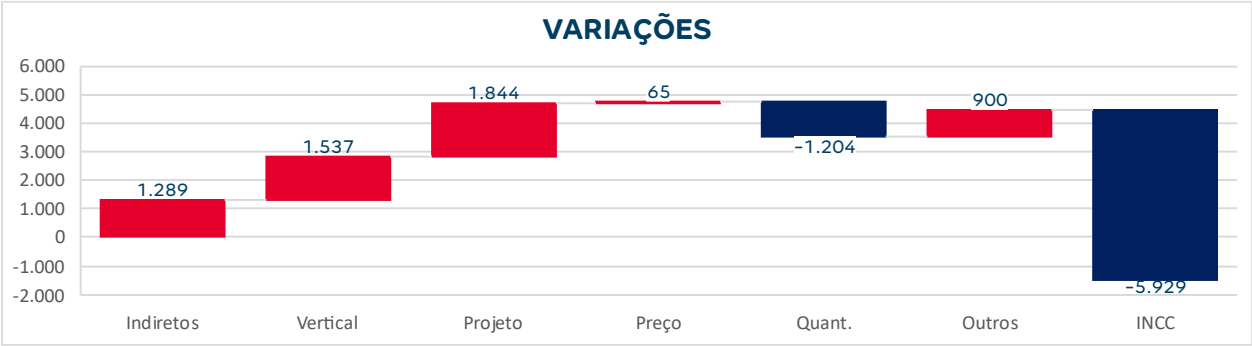

INDIRETOS
+758 | G11 Serviços Técnicos
+448 | G13 Pessoal Permanente
+442 | G16 Equipamentos

VERTICAL
+1.537 | Retroalimentação

PROJETO
+1.314 | Piscina
+512 | Novo Input Fundação
+248 | Esquadria Sacada
+100 | Terraplenagem
+362 | Muro de Divisa
+366 | Urbanização
-1.313 | Reserv. Metálico

PREÇO
+134 | Outros Revest.
+943 | Estrutura de Concreto
-213 | Esquad. De Aluminio
+80 | Limpeza
+96 | Esquad. De Madeira
-1.685 | Elevador

OUTROS
+825 | Inst. Torre
+75 | Inst. Infra

INCC
-5.929 | Atualização de INCC

Custo de Construção

	ELEVATO RAMOS R01	ELEVATO RAMOS R00
Torres	2	2
Unidades Construídas	496	496
Unidades Vendidas	494	494
Condomínios (qta.)	1	1
Cidade	Rio de Janeiro - RJ	Rio de Janeiro - RJ
Produto / Selo	F2E Modular	F2E Modular
Tipologia	1 Torre | T+15 | 14PP	1 Torre | T+15 | 14PP
Tipologia	1 Torre | T+16 | 16PP	1 Torre | T+16 | 16PP
Atributos	135 Varandas | Quadra	135 Varandas | Quadra
Projeto Infra	ED	ED
Projeto Torre	ED	ED
Mês Base	novembro-25	novembro-25
Incc	1218,747	1218,747
LVS	setembro-25	setembro-25
Indiretos	setembro-25	setembro-25
Base de Preço	LPU 96	LPU 96
Takt	2x2	2x2
Prazo (mês)	19	19

CUSTO TOTAL I	R$ / UND R$ 101.449	R$ / UND R$ 103.983	DIF -R$ 2.534
Indireto	R$ 20.336	R$ 20.433	-R$ 97
Torre	R$ 59.342	R$ 61.632	-R$ 2.290
Infra	R$ 14.425	R$ 14.572	-R$ 147
Fundação	R$ 6.886	R$ 6.886	R$ 0
EEE	R$ 0	R$ 0	R$ 0
ETE	R$ 0	R$ 0	R$ 0
Contenção	R$ 0	R$ 0	R$ 0
Terraplenagem	R$ 461	R$ 461	R$ 0
CUSTO TOTAL II	R$ 1.152	R$ 1.150	R$ 2
Urbanização	R$ 464	R$ 462	R$ 2
Drenagem	R$ 61	R$ 61	R$ 0
Extensão de Rede Elétrica	R$ 304	R$ 304	R$ 0
Extensão de Rede Hidráulica	R$ 324	R$ 324	R$ 0
CUSTO TOTAL III	R$ 0	R$ 0	
Incorridos	R$ 0	R$ 0	R$ 0
CUSTO TOTAL IV	R$ 0	R$ 0	
Aprendizado	R$ 0	R$ 0	R$ 0
CUSTO TOTAL IV	R$ 0	R$ 0	
Atualização por INCC	R$ 0	R$ 0	R$ 0
CUSTO TOTAL	R$ 102.602	R$ 105.133	-R$ 2.531

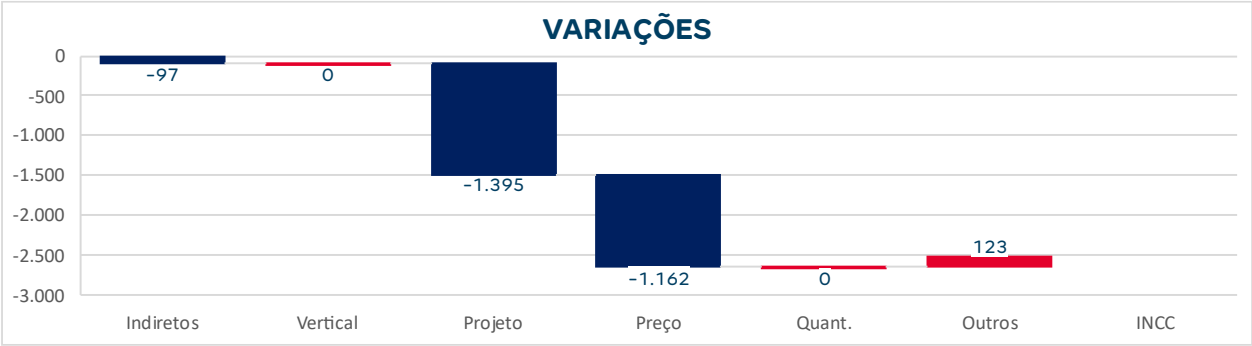

PROJETO
-1.397 | Reserv. Metálico

PREÇO
-1.162 | Elevador

OUTROS
-1.128 | Inst. Torre
+1.250 | Inst. Infra

Operações

SISTEMA DE ABASTECIMENTO DE ÁGUA
Considerado ligação na porta.

SISTEMA DE ESGOTAMENTO SANITÁRIO
Considerado ligação na porta.

SISTEMA DE DRENAGEM
Considerado 5m conforme alinhamento com Simone.

SISTEMA DE ABASTECIMENTO DE GÁS
Abastecimento por GLP.

SISTEMA DE ABASTECIMENTO ELÉTRICO
Não há viabilidade.

TERRENO

URBANIZAÇÃO
Considerado calçada na testada do empreendimento.

Operações

Água	Nível 3
Esgoto	Nível 3
Drenagem	Nível 3
Elétrica	Nível 5
Gás	NA
Urbanização	Nível 5

LEGENDA		
Nível	Tipo	Status
1	Com Diretriz	Conclusiva
2		Conclusiva com projeto aprovado
3		Conclusiva sem projeto aprovado
4		Não Conclusiva
5	Sem Diretriz	-
NA	-	Não aplicável

Água:
- Viabilidade retificada em 03/2025 para 448unid. (atualmente temos 494 U.H)

Esgoto:
- Viabilidade retificada em 03/2025 para 448unid. (atualmente temos 494 U.H)

Drenagem:
- Considerado extensão de rede de 5m.

Elétrica:
- Viabilidade vencida para 499 unid. (atualmente temos 494 U.H)

Gás:
- Empreendimento com GLP.

Urbanização:
- Considerado calçada na testada do empreendimento.

Logística

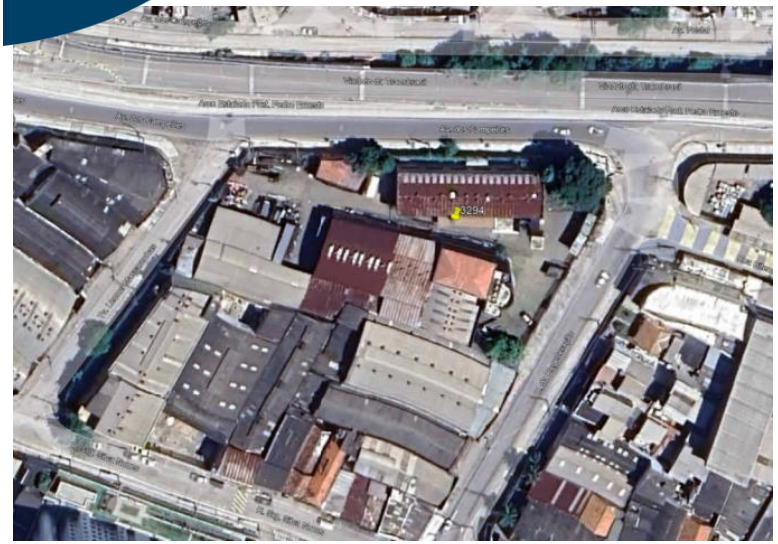

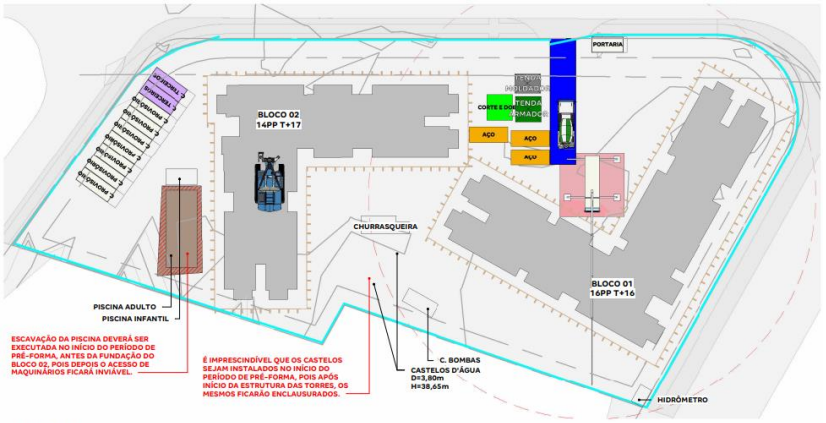

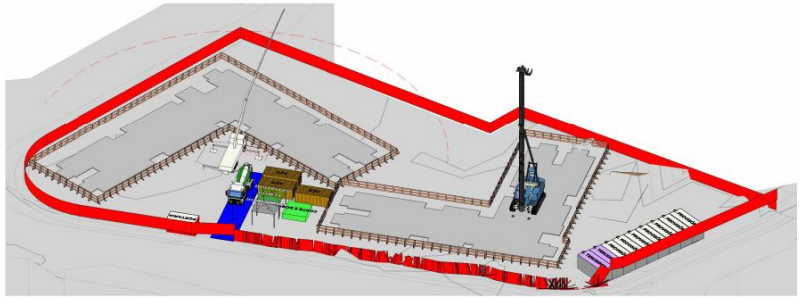

PRÉ FORMA

1 : 500

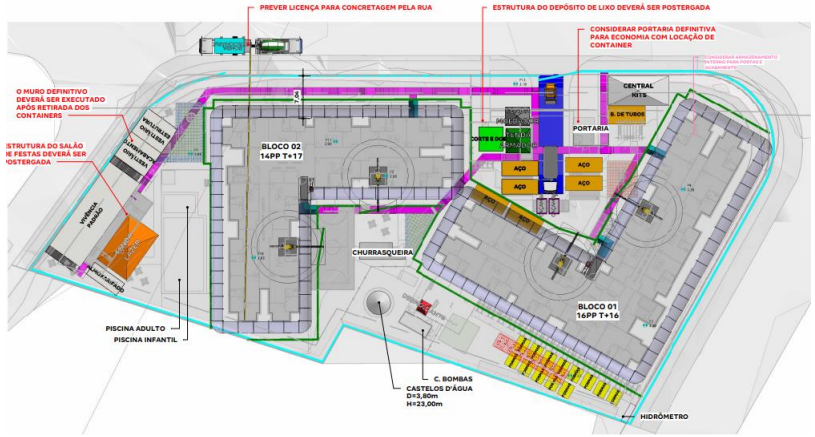

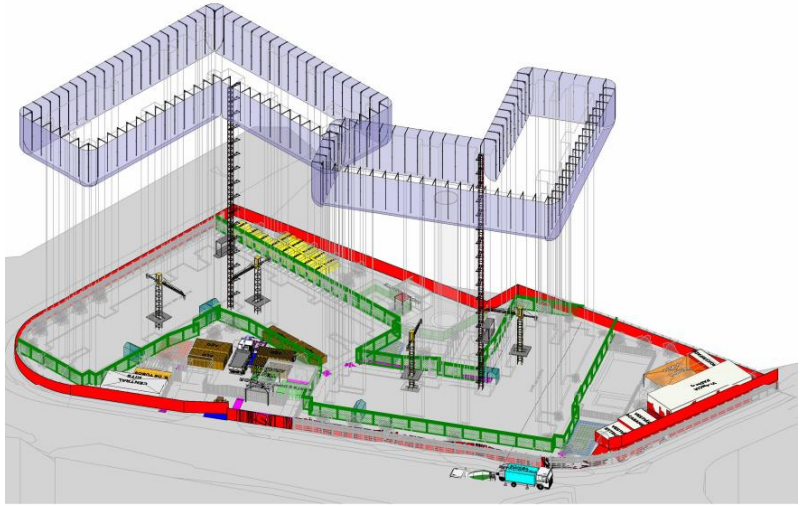

LOG_TELA FACHADEIRA E SLQA

TIPO	BLOCO	ESTRUTURA	ACABAMENTO	PRAZO DE UTILIZAÇÃO	ÁREA
SLQA (LOG)	01	TODO PERÍODO	-	2 MESES	912,45 m²
SLQA (LOG)	02	TODO PERÍODO	-	2 MESES	818,03 m²

LOG_VIVÊNCIA - CONTAINERS

DESCRIÇÃO	QUANTIDADE	TAMANHO MÓDULOS	MOBILIZAÇÃO	DESMOBILIZAÇÃO	PRÉ FORMA	ESTRUTURA	ACAB.
CONTAINER ALMOXARIFADO (LOG)	1 MÓDULO DE CONTAINER	2,41 X 6,10 m	1 MOBILIZAÇÃO	1 DESMOBILIZAÇÃO	-	TODO PERÍODO	TODO PERÍODO
CONTAINER PORTARIA (LOG)	CONSIDERAR 1 MÓDULO COM SANITÁRIO E CATRACA	2,41 X 4,90 m	1 MOBILIZAÇÃO	DESMOBILIZAÇÃO	TODO PERÍODO	ONSIDERAR DEFINITIVA	CONSIDERAR DEFINITIVA
CONTAINER PROVISÓRIO (LOG)	CONSIDERAR 8 MÓDULOS DE CONTAINER	2,41 X 6,10 m	1 MOBILIZAÇÃO	1 DESMOBILIZAÇÃO	TODO PERÍODO	-	-
CONTAINER VESTIÁRIO ACABAMENTO (LOG)	CONSIDERAR 2 MÓDULOS DE CONTAINER	2,41 X 6,10 m	1 MOBILIZAÇÃO	1 DESMOBILIZAÇÃO	-	-	TODO PERÍODO
CONTAINER VESTIÁRIO ESTRUTURA (LOG)	CONSIDERAR 2 MÓDULOS DE CONTAINER (EQUIPE VERTICAL)	2,41 X 6,10 m	1 MOBILIZAÇÃO	1 DESMOBILIZAÇÃO	-	TODO PERÍODO	-
CONTAINER VIVÊNCIA PADRÃO (LOG)	CONSIDERAR 14 MÓDULOS COM 2 ESCADAS (7 MÓDULOS NO PAV. T E 7 MÓDULOS NO PAV SUPERIOR)	2,41 X 6,10 m	1 MOBILIZAÇÃO	1 DESMOBILIZAÇÃO	-	TODO PERÍODO	TODO PERÍODO

LOG_TENDAS_PERÍODOS

DESCRIÇÃO	QUANTIDADE	LARGURA	COMPRIMENTO	PRÉ FORMA	ESTRUTURA	ACABAMENTO
GAIOLA DE DESMOLDANTE (LOG)	1	2,00	2,00	-	TODO PERÍODO	-
TENDA ARMADOR (LOG)	1	4,00	4,00	TODO PERÍODO	TODO PERÍODO	-
TENDA CENTRAL DE KITS (LOG)	1	5,00	10,00	-	TODO PERÍODO	TODO PERÍODO
TENDA LAZER (LOG)	1	6,00	9,10	-	TODO PERÍODO	TODO PERÍODO
TENDA MOLDADOR (LOG)	1	3,00	4,00	TODO PERÍODO	TODO PERÍODO	-

LOG_EQUIPAMENTOS E MAQUINÁRIOS

EQUIPAMENTO	QUANTIDADE	MOBILIZAÇÃO	DESMOBILIZAÇÃO	PRÉ FORMA	ESTRUTURA	ACABAMENTO
BETONEIRA (LOG)	VARIÁVEL	-	-	TODO PERÍODO	TODO PERÍODO	-
BOBCAT (LOG)	1 EQUIPAMENTO	1 MOBILIZAÇÃO	1 DESMOBILIZAÇÃO	-	TODO PERÍODO	CONSIDERAR 15 DIAS DO PERÍODO DE ACABAMENTO
BOMBA ESTACIONÁRIA PADRÃO (LOG)_R01	1 EQUIP PARA O BLOCO X	-	-	-	TODO PERÍODO	-
BOMBA LANÇA RS (LOG)	VARIÁVEL	-	-	TODO PERÍODO	TODO PERÍODO	-
CAMINHÃO MUNCK (LOG)	1 EQUIPAMENTO	1 MOBILIZAÇÃO	1 DESMOBILIZAÇÃO	-	CONSIDERAR MEIO PERÍODO DE ESTRUTURA	-
CREMALHEIRA PCT (LOG)						
MINIGRUA (LOG)	AJUSTAR	1 MOB POR MINIGRUA POR TORRE (TAKT 2X2)	1 DESMOB POR MINIGRUA POR TORRE (TAKT 2X2)	-	TODO PERÍODO	-
PERFURATRIZ (LOG)	1 EQUIP	1 MOBILIZAÇÃO	1 DESMOBILIZAÇÃO	CONSIDERAR PERÍODO DE ESTACA CONFORME PROJETO.	-	-

Pareceres

Análise da Mancha e Implantação

Prospecção

Operações

Inteligência de Mercado

Financeiro

Demanda e Distribuição da Mancha

Potencial de Demanda			Lançados		Lanç + Landbank	
Mancha	CÓD.	Shr.	ANO	MÊS	ANO	MÊS
Rio de Janeiro Norte	RZN	31%	1.622	135	1.947	162

Faixas MCMV	Empreendimento	Renda	Lançamento	jan/26	fev/26	mar/26	abr/26	mai/26	jun/26	jul/26	ago/26	set/26	out/26	nov/26	dez/26	jan/27	fev/27	mar/27	abr/27	mai/27	jun/27	jul/27	ago/27	set/27	out/27
Faixa 2	Elevato Bonsucesso	3.225	nov-24	14	14	14	14	14	14	14	14	14	14	14	14	14	14	14	14	14	14	1			
Faixa 1	Estação Rio	2.556	set-25	38	38	38	38	38	38	38	38	38	1												
Faixa 3	Mirante Boa Vista	4.802	jan-26		25	25	25	25	25	25	25	25	25	25	25	25	25	25	25	25	25	17			
Faixa 2	**Elevato Ramos**	**4.135**	**jan-26**		**27**	**27**	**27**	**27**	**27**	**27**	**27**	**27**	**27**	**27**	**27**	**27**	**27**	**27**	**27**	**27**	**27**	**27**	**8**		
Faixa 2	Elevato Carolina Machado	4.328	fev-26			22	22	22	22	22	22	22	22	22	22	22	22	22	22	22	22	22	22	3	
Faixa 2	Silva Vale - COND I	3.698	set-26										27	27	27	27	27	27	27	27	27	27	27	27	27
Faixa 2	Luiza Vale - Luiza Vale F1	3.542	fev-27															23	23	23	23	23	23	23	23
Total de Vendas Lançados				**52**	**52**	**52**	**52**	**52**	**52**	**52**	**52**	**52**	**15**	**14**	**14**	**14**	**14**	**14**	**14**	**14**	**14**	**1**	**0**	**0**	**0**
Total de Vendas Lançados + Landbank				**52**	**104**	**126**	**126**	**126**	**126**	**126**	**126**	**126**	**117**	**116**	**116**	**116**	**116**	**139**	**139**	**139**	**139**	**118**	**80**	**53**	**50**
Total Mancha | Faixa 1				*73%*	*36%*	*30%*	*30%*	*30%*	*30%*	*30%*	*30%*	*30%*	*1%*	*0%*	*0%*	*0%*	*0%*	*0%*	*0%*	*0%*	*0%*	*0%*	*0%*	*0%*	*0%*
Total Mancha | Faixa 2				*27%*	*40%*	*50%*	*50%*	*50%*	*50%*	*50%*	*50%*	*50%*	*78%*	*78%*	*78%*	*78%*	*78%*	*82%*	*82%*	*82%*	*82%*	*86%*	*100%*	*100%*	*100%*
Total Mancha | Faixa 3				*0%*	*24%*	*20%*	*20%*	*20%*	*20%*	*20%*	*20%*	*20%*	*21%*	*22%*	*22%*	*22%*	*22%*	*18%*	*18%*	*18%*	*18%*	*14%*	*0%*	*0%*	*0%*

Parecer de I.M sobre a mancha:

O projeto analisado em comitê está em linha com o potencial teórico de demanda calculado para a mancha. (Total Lançados)

Canibalização:

Sem Risco de Canibalização

Elevato Ramos | Mapa Concorrência

		Elevato Ramos	Reserva Redentor - Fase 1	Nova Olaria
		TENDA	MRV	Vivaz/Cury
	Distância Tenda (km)		3,4km	1,5km
Região 1 Km	População	74.710	30.397	22.317
	Dens. Demográfica	23.934	9.738	7.150
	Renda (R$)	4.773	5.203	8.423
	Classe Social	C1 (2.7k a 4.6k)	C1 (2.7k a 4.6k)	B1 (8.1k a 16k)
	PEA Dia	52.282	46.525	30.473
Quantitativo	Lançamento	jan/26	out/24	jan/25
	Unidades	494	204	747
	Estoque	494	80	1
	VSO	27	10	75
	Stockout	18	8	0
Qualitativo	Condomínios	1	1	1
	Torres	2	1	3
	Gabarito	T+15 | T+16	T + 16	T + 17
	Plantas (m²)	34,10 m² | 36,45 m²	35,36m² | 40,12m² | 40,39m² *	38,5m²
	Tipologia	2 Dorms	1 e 2 Dorms	2 Dorms
	Opções	Não	Garden	Não
	Varanda	Sim	Sim	Sim
	Suite	Não	Não	Não
	Dif. Entrega	Não	Equipado e Decorado	Não
	Vagas	Sem vaga	58%	14%
	Lazer	Salão de Festas com Churrasqueira, Churrasqueira Gourmet, Piscina Adulto e Infantil, Quadra gramada, Play Kids e Play Baby, Play Pet, Multipla Estação Fitness, Bicicletários. 2 áreas de lazer internas com sugestão de uso de Espaço Office, Espaço Oficina e Mini Market.	Tem Garden, Agua Aquecida a Gas, Bosque, Cinema, Fireplace, Lago, Piscina, Piscina Aquecida, Piso Elevado, Praça, Salão de Jogos,	Academia ao ar livre, Bar, Bicicletário, Brinquedoteca, Coworking, Fitness Center, Lounge, Pet Place, Piscina, Piscina Infantil, Playground, Praça, Salão de Festas, Salão de Jogos

Farol Renda
Acima de 300
Entre 0 e 300
Abaixo de 0

Diagnóstico Concorrência

- A concorrência possui target de preço e renda acima ao previsto para o Elevato Ramos.

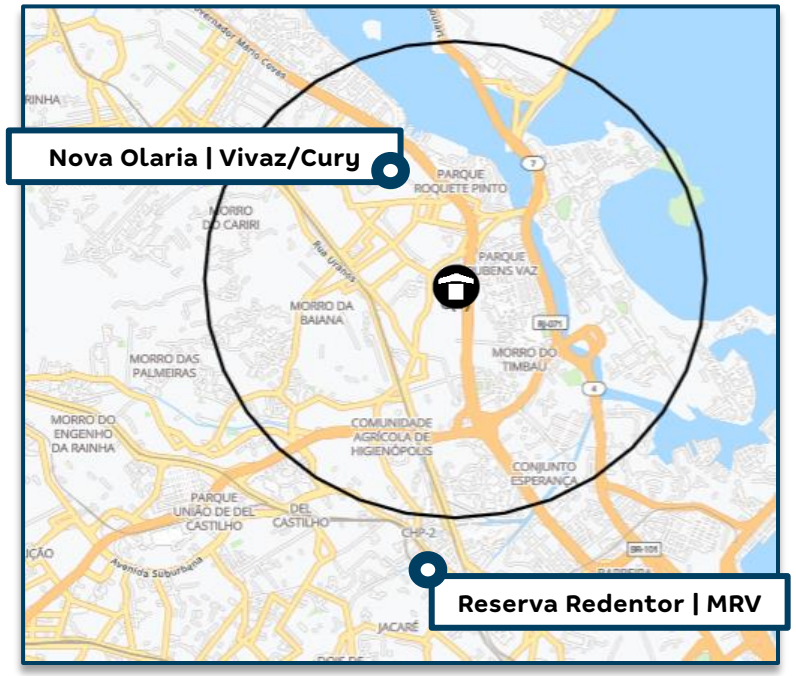

-	Elevato Ramos					Reserva Redentor - Fase 1					Nova Olaria				
Tipologias	Avaliação	Preço Nominal	CEF	Renda	% Unidades	Avaliação	Preço Nominal	CEF	Renda	Farol	Avaliação	Preço Nominal	CEF	Renda	Farol
Uh Tipo	240.000	239.618	190.198	3.798	73%	-	263.990	211.192	5.323	●	-	252.939	202.351	4.500	●
Varanda	251.000	250.141	199.912	5.030	27%	-	290.990	232.792	5.674	●	-	-	-	-	-
Uh Tipo | Vg Carro	-	-	-	-	-		-	-	-	-	-	326.575	261.260	6.500	●
Garden	-	-	-	-	-	-	332.990	266.392	6.596	-	-	-	-	-	-

Informações Viabilidade

Projeto:	Elevato Ramos			
Tipo:	**Uh Tipo**		**Varanda**	
Método	**Vision**		**Vision**	
Avaliação	240.000		251.000	
Renda Inicial (VF)	3.798		5.030	
Renda Final*	-		-	
% RET1	0%		0%	
Tipo:	**VF**	**R$**	**VF**	**R$**
Ato	0,67	2.496	0,52	2.567
FGTS	0,51	1.927	0,48	2.370
Financiamento	98,20%	184.859	100,23%	197.542
Subsídio	165,30%	3.411	0,00%	0
Prazo de Pró-soluto	24	24	24	24
Pró-Soluto	66,80%	22.123	51,58%	22.625
Preço Raso (RS)	214.817	214.817	225.104	225.104
TCD	55,15%	21.114	41,94%	21.266
VSO	20	20	7	7
Preço de Venda	**239.119**	**239.119**	**249.699**	**249.699**
Elasticidade	-1,333%	-1,333%	-1,333%	-1,333%
Preço de Venda Final	**235.931**	**235.931**	**246.370**	**246.370**
Preço Raso (R$)	**214.817**		**225.104**	
% de Raso	**91,05%**		**91,37%**	
BP25 - Não Inflacionado	**0**		**0**	
BP25 - Inflacionado	**0**		**0**	

Análise de Preço

Informações Viabilidade

Projeto:	Elevato Ramos
Tipo:	**Faixa 2**
Método	**Vision**
Avaliação	243.006
Renda Inicial (VF)	4.135
Renda Final*	-

Tipo:	VF	R$
Ato	0,63	2.516
FGTS	0,50	2.048
Financiamento	98,75%	188.325
Subsídio	120,12%	2.479
Prazo de Pró-soluto	24	24
Pró-Soluto	62,64%	22.260
Preço Raso (RS)	217.628	217.628
TCD	51,54%	21.155
VSO	27	27
Preço de Venda	**241.967**	**241.967**
Elasticidade	-1,333%	-1,333%
Preço de Venda Final	**238.783**	**238.783**
Preço Raso (R$)	**217.628**	
% de Raso	**91,14%**	
Raso Todas as Fases	**217.628**	
Nominal Todas as Fases	**238.783**	

1

Análise de Riscos	Farol IM
IM avalia o Preço Vision como **factível**.	

1) O projeto está localizado em uma região com bons indicadores sociodemográficos, destacando-se pelos níveis de renda e PEA/Dia. Além disso, conta com ótima infraestrutura urbana, estando próximo a pontos de interesse estratégicos, como estação de trem, terminal de ônibus, hospital, escolas, mercados, a Universidade Federal do Rio de Janeiro e o Aeroporto do Galeão, entre outros.

Essa região é superior à região do Elevato Bonsucesso, produto que atualmente é a referência da mancha, e por conta disso, os preços e rendas estimado pelo Vision são superiores ao performado pelo Bonsucesso.

Conforme apresentado no slide "Panorama de Concorrência", os concorrentes da região atuam em um patamar de preço e renda superior ao previsto para o Produto Tenda, reforçando a atratividade e o posicionamento competitivo do nosso projeto..

	Avaliação	Preço Raso	Renda Mediana	VSO	PSOL	Δ PSOL	Preço Raso
Elevato Bonsucesso	239.385	202.104	4.044	23	22	2.024	204.128
Elevato Av. Brasil*	240.000	209.503	3.598	27	23	1.020	210.523
Elevato Ramos	243.006	217.628	4.135	27	24	-	217.628
Elevato Madureira*	250.000	215.480	3.894	22	21	3.060	218.540
Mirante Boa Vista*	308.756	242.283	4.981	25	24	0	242.283

Análise de Preço – Ciclo Financeiro

Análise de Riscos	Farol Ciclo
N/A	

1) Ciclo avalia Preço Vision como factível.

- Pareceres
- Análise da Mancha e Implantação
- Prospecção
- Operações
- Inteligência de Mercado
- Financeiro

Informações Gerais – Consolidado – Preço Vision

Elevato Ramos - RJ - Rio de Janeiro Capital

Datas e Prazos

	Compra	Lançamento	Início Obra	Término Obra	LÇTO até IO	IO até TO	Chaves	LÇTO até Chaves
Consolidado	out-24							
Elevato Ramos tipo		dez-25	jun-26	jan-28	6 meses	19 meses	dez-28	36 meses
Elevato Ramos c/ varanda		dez-25	jun-26	jan-28	6 meses	19 meses	dez-28	36 meses

Terreno e Incorridos

TOTAL (R$ + Perm.):	10,15 MM	**Incorrido Terreno:**	0,70 MM	**Área do Terreno (100%):**	4.885 m²	**Área Líquida do Terreno:**	4.885 m²
Cash:	2,20 MM	**Nº de Parcelas Cash :**	2	**Custo de terreno m²:**	2.078,4	**Custo de terreno m² Área Líquida:**	2.078,4
Permuta Financeira:	7,95 MM (6,74%)			**VaR 25 (R$ mil):**	0	**Fração Terreno/Terreno + Custo Obra (%VGV):**	8,6% / 51,6%
Permuta Física:	0,00 MM (0,00%)			**VaR 26 (R$ mil):**	0	**CA Máx/Proj.**	7,0 / 4,5
Ato / %VGV:	0,70 MM / 0,6%			**Incorrido de Construção:**	0,04 MM	**Incorridos de Incorporação:**	0,47 MM

Vendas

Fases	Nº Pavimentos	Preço Raso Unit.	Qtde	Preço Unit.	Aval. CEF	Cond. Parcela	% Pró-soluto	% TCD
Elevato Ramos tipo	T+16	214.817	359	235.931	240.000	98,2%	66,8%	55,2%
Elevato Ramos c/ varanda	T+16	225.104	135	246.370	252.000	100,2%	51,6%	41,9%

Unidades Totais:	494	**Preço Médio:**	238.783	**Renda Média:**	4.135	**ITBI+Emol. Unit. Médio:**	3.770
Unidades Tenda:	494	**Avaliação Média:**	243.279	**Ato:**	2.586 (0,63 Salários)	**Custo do Ciclo Unit.:**	16.462
VSO:	27 Unidades	**VGV Total:**	117.959.030	**FGTS:**	2.085 (0,5 Salários)	**Preço Raso Médio:**	217.628
RET Médio:	4,0%	**VGV Tenda:**	117.959.030	**% em RET 1%:**	0%	**Adc. Tx. de Aceleração Médio:**	750

Construção

Custo Total Unit.:	102.573	**Eventuais:**	4,00%	**Área priv (m²):**	34,10	**Gape / Mês Unit.:**	11,08

Resultado

LI (R$):	**15.889.955**	**LI:**	**18,57%**	**Exposição de Caixa (R$):**	**15.663.974**	**Margem Bruta Econômica:**	**38,79%**
TIR:	**92,89%**	**LI Aprovação:**	**20,00%**	**Ger. Caixa 12 meses (R$):**	**(13.151.957)**	**Margem Bruta REF:**	**42,22%**
Exposição de Caixa:	**13,32%**	**Δ LI:**	**-1,43%**	**Ger. Caixa 24 meses (R$):**	**15.464.436**	**Margem Rasa Econômica:**	**32,17%**
Payback Contingente (21 m):	**19 m/ (-2 m)**	**LI Marginal:**	**20,08%**	**Ger. Caixa Marginal (R$):**	**30.200.303**	**Margem Rasa REF:**	**36,61%**
Payback Consolidado:	**19 meses**					**Margem de Contribuição Econômica:**	**27,04%**

Informações Gerais – DRE – Preço Vision

R$ Mil - Valores Nominais - Compra	Elevato Ramos		Elevato Ramos tipo		Elevato Ramos c/ varanda	
	Nominal	%	Nominal	%	Nominal	%
Receita	117.630	100,0%	84.491	100,0%	33.139	100,0%
PIS/COFINS	(2.576)	2,2%	(1.850)	2,2%	(726)	2,2%
Custo Total	(70.422)	61,2%	(51.073)	61,8%	(19.349)	59,7%
Custo Terreno	(9.700)	8,4%	(6.981)	8,4%	(2.719)	8,4%
Custo Relacionados a Terreno	(1.704)	1,5%	(1.235)	1,5%	(469)	1,4%
Custos de Incorporação	(2.225)	1,9%	(1.585)	1,9%	(641)	2,0%
Custo de Construção	(56.793)	49,4%	(41.272)	49,9%	(15.520)	47,9%
Lucro Bruto Econômico	44.632	38,8%	31.568	38,2%	13.064	40,3%
Custo para Rateio	-	0,0%	-	0,0%	-	0,0%
Lucro Bruto Contábil	44.632	38,8%	31.568	38,2%	13.064	40,3%
Despesas de Selling	(10.821)	9,4%	(7.787)	9,4%	(3.034)	9,4%
Contingência	(2.705)	2,4%	(1.943)	2,4%	(762)	2,4%
Margem de Contribuição	31.106	27,0%	21.838	26,4%	9.267	28,6%
IR e CSLL	(2.107)	1,8%	(1.514)	1,8%	(594)	1,8%
Margem Líquida	28.998	25,2%	20.324	24,6%	8.674	26,8%
Lucro Bruto REF Unit.	103.330	42,2%	100.528	41,6%	110.780	43,8%
Lucro Raso REF Unit.	81.672	36,6%	78.924	35,9%	88.982	38,5%

R$ Mil - VPL - Compra	Elevato Ramos		Elevato Ramos tipo		Elevato Ramos c/ varanda	
	VP	%	VP	%	VP	%
Receitas	85.563	100,0%	61.537	100,0%	24.025	100,0%
PIS/COFINS	(1.845)	2,2%	(1.327)	2,2%	(518)	2,2%
Custos e Despesas Totais	(67.828)	79,3%	(49.148)	79,9%	(18.679)	77,7%
Custo Terreno	(7.670)	9,0%	(5.531)	9,0%	(2.139)	8,9%
Custo Relacionados a Terreno	(1.679)	2,0%	(1.217)	2,0%	(462)	1,9%
Custos de Incorporação	(2.099)	2,5%	(1.495)	2,4%	(603)	2,5%
Custo de Construção	(44.560)	52,1%	(32.383)	52,6%	(12.177)	50,7%
Despesas de Selling	(9.265)	10,8%	(6.686)	10,9%	(2.579)	10,7%
Contingência	(1.045)	1,2%	(751)	1,2%	(294)	1,2%
IR e CSLL	(1.510)	1,8%	(1.086)	1,8%	(424)	1,8%
Lucro Imobiliário	15.890	18,6%	11.062	18,0%	4.828	20,1%

Comparativo EE

Obrigada